Remanescentes do município de Itapeva

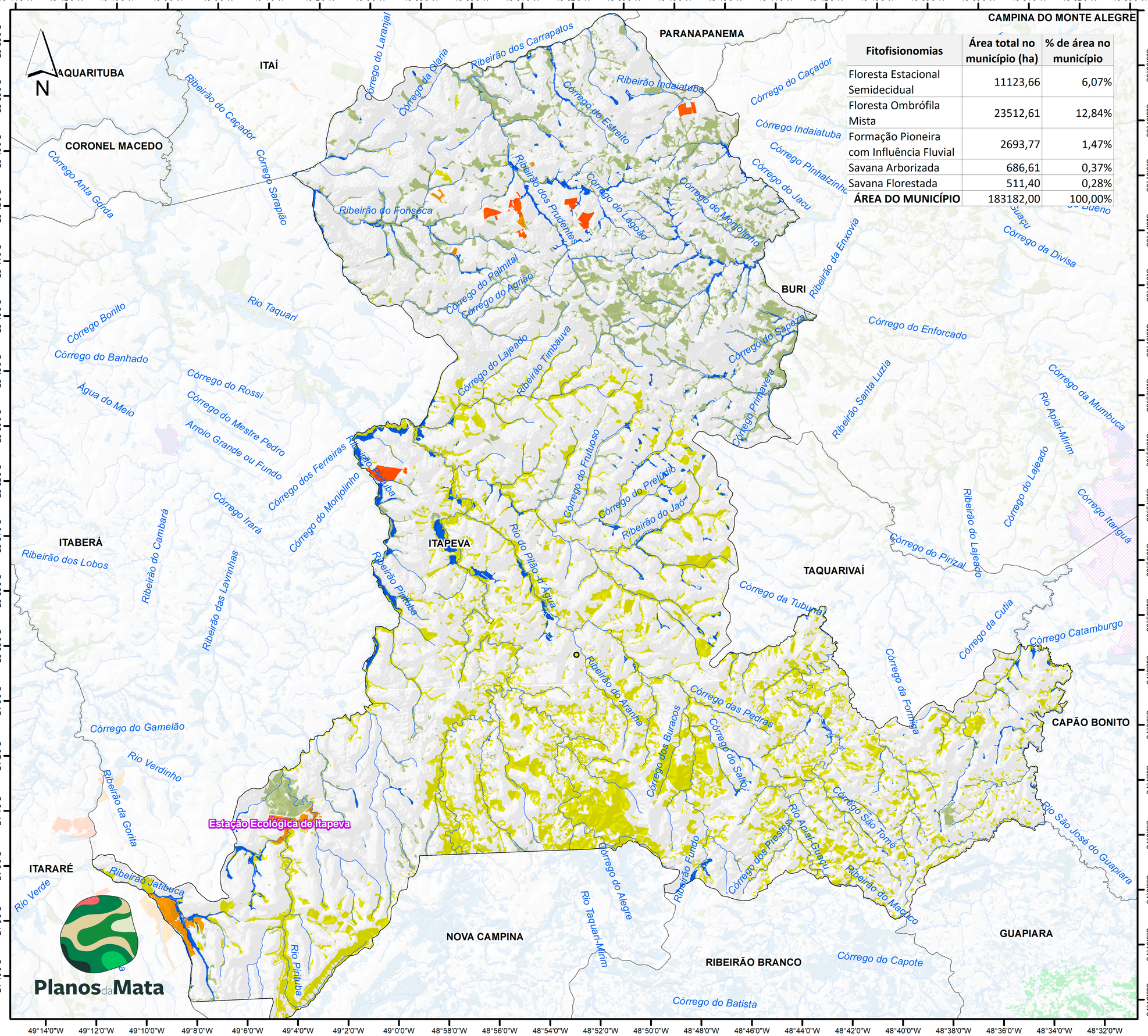

Fitofisionomias	Área total no município (ha)	% de área no município
Floresta Estacional Semidecidual	11123,66	6,07%
Floresta Ombrófila Mista	23512,61	12,84%
Formação Pioneira com Influência Fluvial	2693,77	1,47%
Savana Arborizada	686,61	0,37%
Savana Florestada	511,40	0,28%
ÁREA DO MUNICÍPIO	183182,00	100,00%

Legenda

- Sede municipal
- Limites municipais
- Hidrografia
- Unidades de Conservação

Fitofisionomias dos remanescentes

- Floresta Estacional Semidecidual
- Floresta Ombrófila Mista
- Formação o Pioneira com Influência Fluvial
- Savana Arborizada
- Savana Florestada

Localização do município

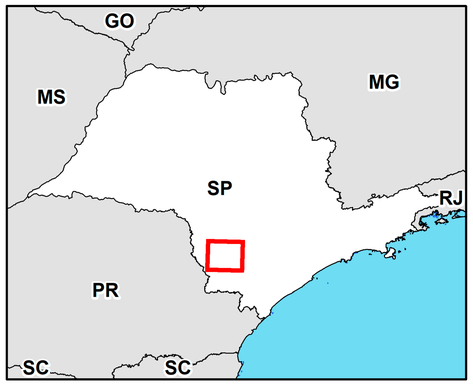

Fonte: Projeto Inventário Florestal do Estado de São Paulo - Mapeamento da Cobertura Vegetal Nativa, 2020

1:240.000

0 4 8 16

Km

Sistema de Coordenadas Geográficas
Datum SIRGAS 2000
Projeção UTM Zona 23S