Remanescentes do município de Teófilo Otoni

Cobertura do Solo	Área do Município (ha)	% no município
Formação Florestal Natural	139434,24	41,99
Formação Savânica	34,28	0,01
Floresta Plantada	967,93	0,29
Campo Alagado e Área Pantanosa	10,06	0,00
Formação Campestre	3,84	0,00
Pastagem	139434,24	41,99
Mosaico de Agricultura e Pastagem	45805,55	13,79
Infraestrutura Urbana	2200,38	0,66
Outras Áreas não Vegetadas	56,93	0,02
Afloramento Rochoso	3398,55	1,02
Rio, Lago e Oceano	633,69	0,19
Não Observado	104,41	0,03
TOTAL	332084,1	100

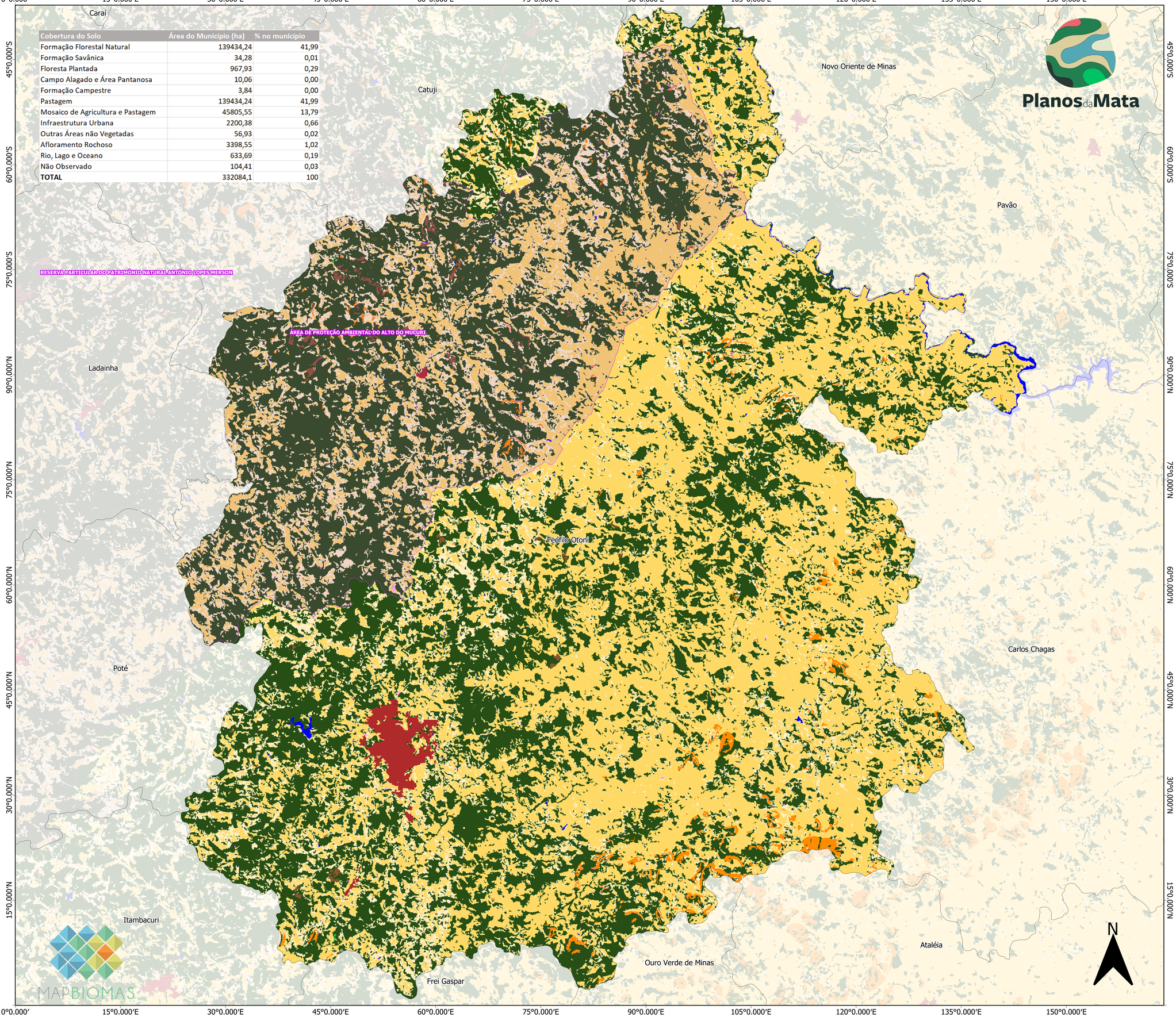

LEGENDA

- Sede Municipal
- Limites Municipais
- Unidade de Conservação

MAPBIOMAS - Coleção 2020

- Floresta Natural
- Formação Florestal
- Formação Savânica
- Floresta Plantada
- Formação Campestre
- Afloramento Rochoso
- Pastagem
- Mosaico de Agricultura e Pastagem
- Infraestrutura Urbana
- Mineração
- Outras Áreas não Vegetadas
- Rios, Lago e Oceano
- Não Observado

Localização do município

Fonte: MapBiomas (Uso e Cobertura da Terra) - Coleção 6, 2020.

1:50.000

0 2,5 5 7,5 10 km

Sistema de Cordenadas Geográficas
Datum SIRGAS 2000
Projeção UTM Zona 23S