Remanescentes do município de Itapeva

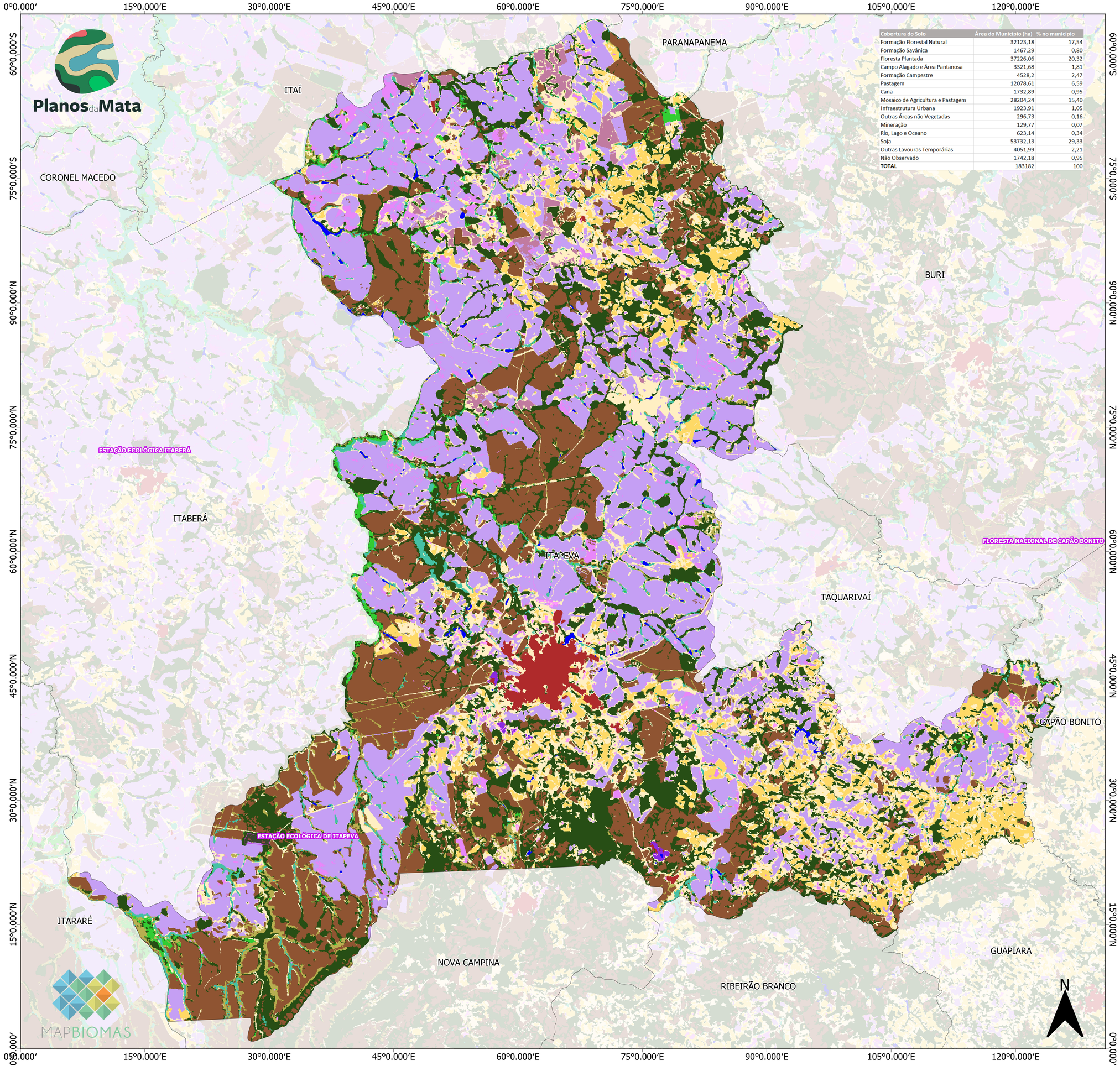

Cobertura do Solo	Área do Município (ha)	% no município
Formação Florestal Natural	32123,18	17,54
Formação Savânica	1467,29	0,80
Floresta Plantada	37226,06	20,32
Campo Alagado e Área Pantanosa	3321,68	1,81
Formação Campestre	4528,2	2,47
Pastagem	12078,61	6,59
Cana	1732,89	0,95
Mosaico de Agricultura e Pastagem	28204,24	15,40
Infraestrutura Urbana	1923,91	1,05
Outras Áreas não Vegetadas	296,73	0,16
Mineração	129,77	0,07
Rio, Lago e Oceano	623,14	0,34
Soja	53732,13	29,33
Outras Lavouras Temporárias	4051,99	2,21
Não Observado	1742,18	0,95
TOTAL	183182	100

LEGENDA

- Sede Municipal
- Limites Municipais
- Unidade de Conservação

MAPBIOMAS- Coleção 2020

- Floresta Natural
- Formação Florestal
- Formação Savânica
- Floresta Plantada
- Campo Alagado e Área Pantanosa
- Formação Campestre
- Pastagem
- Soja
- Cana
- Outras Lavouras Temporárias
- Mosaico de Agricultura e Pastagem
- Infraestrutura Urbana
- Mineração
- Outras Áreas não Vegetadas
- Rios, Lago e Oceano
- Não Observado

Localização do município

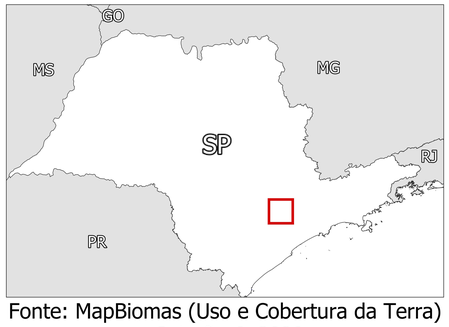

Fonte: MapBiomas (Uso e Cobertura da Terra) - Coleção 6, 2020.

1:50.000

0 2,5 5 7,5 10 km

Sistema de Cordenadas Geográficas
Datum SIRGAS 2000
Projeção UTM Zona 23S