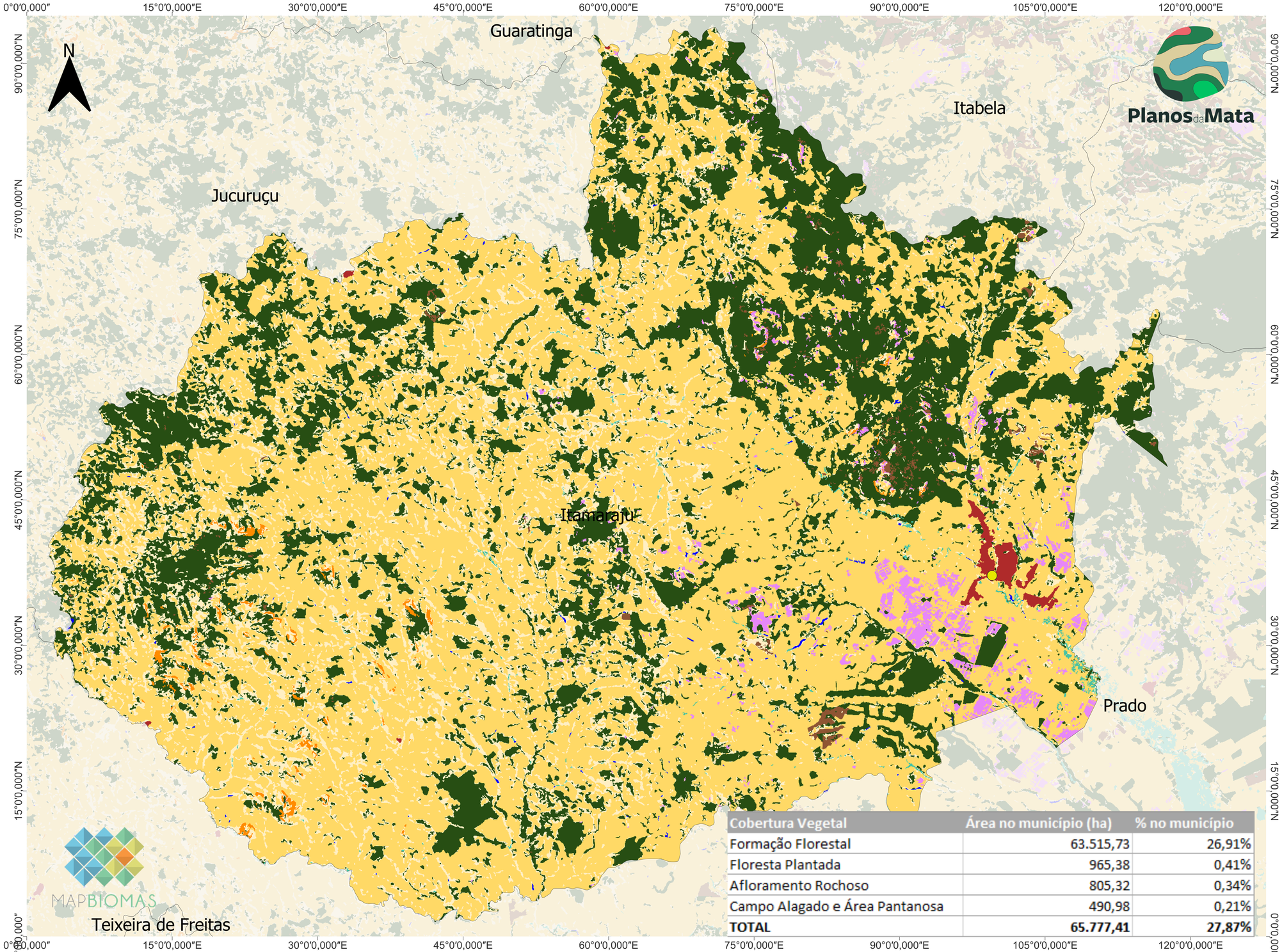

Cobertura Vegetal	Área no município (ha)	% no município
Formação Florestal	63.515,73	26,91%
Floresta Plantada	965,38	0,41%
Afloramento Rochoso	805,32	0,34%
Campo Alagado e Área Pantanosa	490,98	0,21%
TOTAL	**65.777,41**	**27,87%**

Remanescentes do município de Itamaraju

LEGENDA

- Sede Municipal
- Limites Municipais

CLASSES

- Formação Florestal
- Floresta Plantada
- Afloramento Rochoso
- Campo Alagado e Área Pantanosa
- Agricultura
- Pastagem
- Mosaico de Agricutura e Pastagem
- Infraestrutura Urbana
- Rio, Lago e Oceano

Localização do município

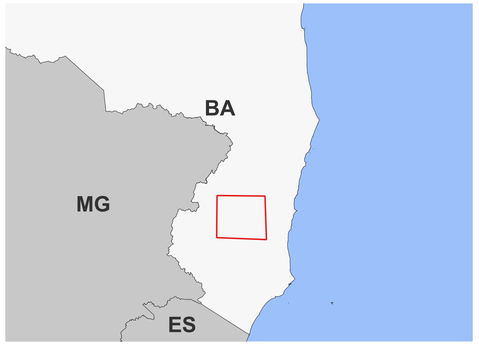

Fonte: MapBiomas (Uso e Cobertura da Terra) - Coleção 5, 2019.

1:50.000

0 5 10 15 km

Sistema de Cordenadas Geográficas
Datum SIRGAS 2000
Projeção UTM Zona 23S