Remanescentes do município de Capão Bonito

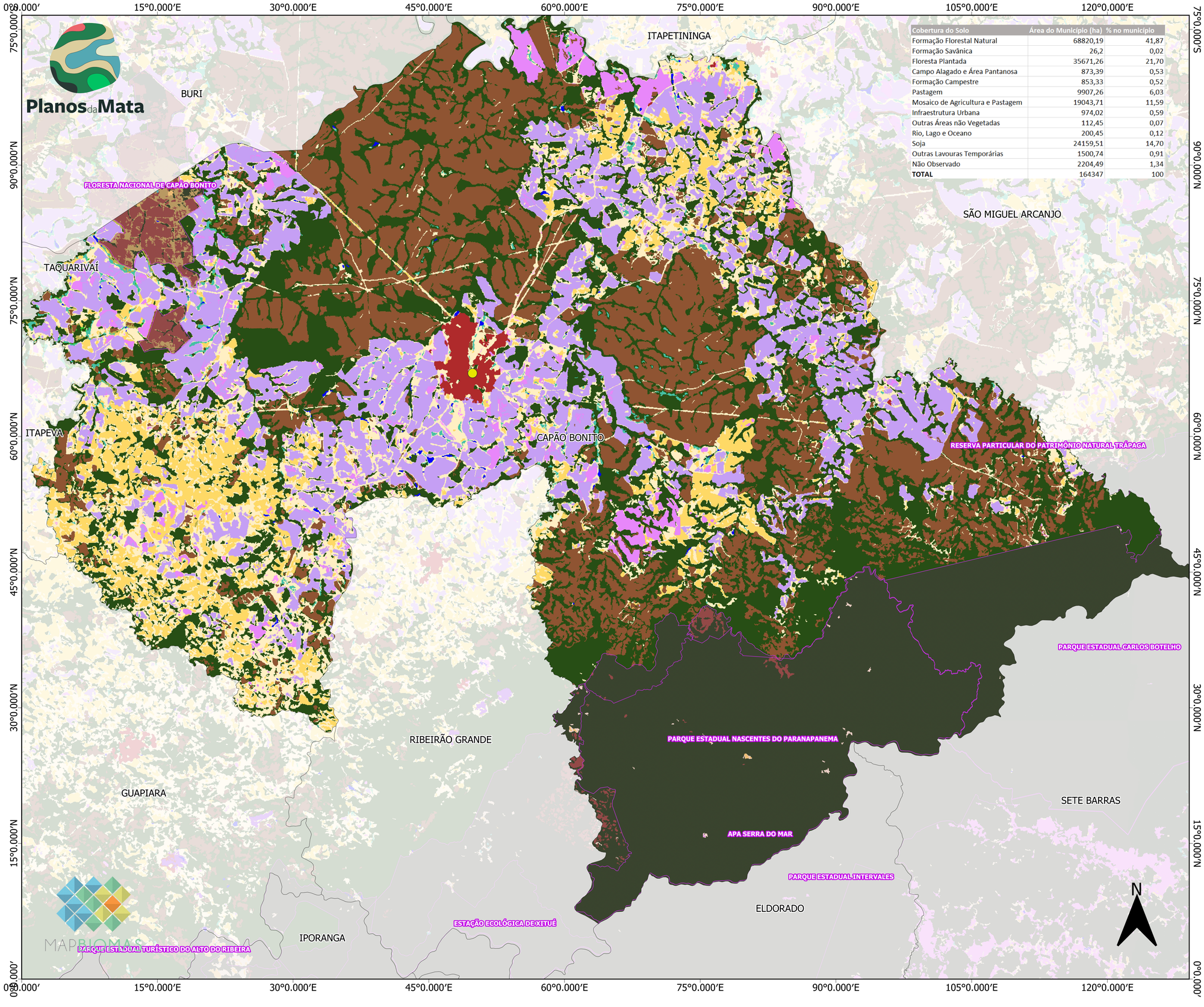

Cobertura do Solo	Área do Município (ha)	% no município
Formação Florestal Natural	68820,19	41,87
Formação Savânica	26,2	0,02
Floresta Plantada	35671,26	21,70
Campo Alagado e Área Pantanosa	873,39	0,53
Formação Campestre	853,33	0,52
Pastagem	9907,26	6,03
Mosaico de Agricultura e Pastagem	19043,71	11,59
Infraestrutura Urbana	974,02	0,59
Outras Áreas não Vegetadas	112,45	0,07
Rio, Lago e Oceano	200,45	0,12
Soja	24159,51	14,70
Outras Lavouras Temporárias	1500,74	0,91
Não Observado	2204,49	1,34
TOTAL	164347	100

LEGENDA

- Sede Municipal
- Limites Municipais
- Unidade de Conservação

MAPBIOMAS - Coleção 2020

- Floresta Natural
- Formação Florestal
- Formação Savânica
- Floresta Plantada
- Campo Alagado e Área Pantanosa
- Formação Campestre
- Pastagem
- Soja
- Outras Lavouras Temporárias
- Mosaico de Agricultura e Pastagem
- Infraestrutura Urbana
- Outras Áreas não Vegetadas
- Rios, Lago e Oceano
- Não Observado

Localização do município

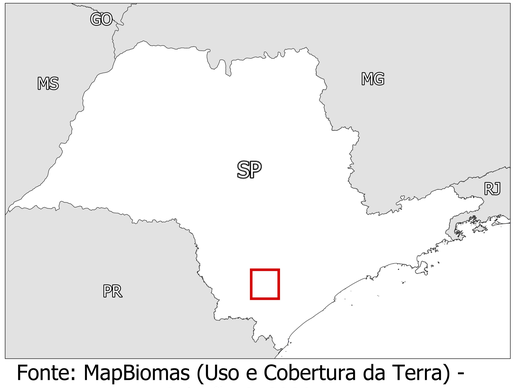

Fonte: MapBiomas (Uso e Cobertura da Terra) - Coleção 6, 2020.

1:50.000

0 2,5 5 7,5 10 km

Sistema de Cordenadas Geográficas
Datum SIRGAS 2000
Projeção UTM Zona 23S